# Printemps des Poètes 2024
# Du 9 mars au 25 mars

# CONCOURS DE POÉSIE « LA GÈDE D'OR »
# Du 9 mars au 2 avril 2024

Concours créé par la librairie La Gède aux livres.
En partenariat avec la Ville de Batz-sur-Mer et sa médiathèque, l'Association des Amis de la Gède et l'Atelier Terre des Marais.

## REGLEMENT

La librairie La Gède aux Livres, la Ville de Batz-sur-Mer et sa médiathèque, ainsi que les associations Les Amis de la Gède et l'Atelier Terre des Marais, vous invitent à participer à la 10ème édition du concours de poésie « LA GÈDE D'OR ». Ce concours de poésie communiqué par voie d'affiches et par les réseaux sociaux sur le thème national de « la Grâce » est ouvert à tous, du 9 mars au 2 avril 2024.

## Thème à respecter

Vous trouverez en annexe une sélection de 10 représentations artistiques sur le thème des « trois Grâces ».
Regardez-les bien. Nul doute qu'en les produisant, chaque artiste avait son idée derrière la tête. Et vous ?
À voir vos yeux pétiller on dirait déjà que votre imagination s'éveille…
En 10 phrases, 10 vers, ou 10 mots, racontez -nous poétiquement ce que ces représentations vous inspirent.

## Consignes à respecter

Le texte sera manuscrit sur une feuille de format A4 et déposé dans une enveloppe où devront apparaître lisiblement :
Nom / prénom / catégorie d'âge (adulte / moins de 18 ans/ enfants) ou dans le cas d'une école, le niveau de la classe et le nom de l'établissement, la commune ou la ville / L'image choisie clairement identifiée.

## CALENDRIER

Le retour des textes au format papier uniquement se fera au plus tard le mardi 2 avril 2024 par voie postale ou par dépôt direct à la librairie La Gède aux livres ou dans l'urne de la médiathèque de Batz-sur-Mer. Les membres du jury seront issus des différentes organisations partenaires aux côtés de la librairie.
Les lauréats recevront une récompense. *(Les lots proviendront de la librairie et de nos différents partenaires locaux).* La remise des prix aura lieu le samedi 13 avril 2024 à 11h à la médiathèque municipale, 11 rue de la Plage 44740 Batz-sur-Mer.
Les poèmes sélectionnés seront exposés à la librairie et à la médiathèque de Batz-sur-Mer.

Ce règlement est consultable à la librairie la Gède aux Livres, à la médiathèque de Batz-sur-Mer et sur www.batzsurmer.fr pendant toute la durée du concours.

Bonne chance et à vos stylos !

Médiathèque de batz sur mer FRANCINE CARON
11 rue de la Plage - 02.40.23.89.51
mediatheque@mairie-batzsurmer.fr
**www.mediatheque.batzsurmer.fr**

Librairie La Gède aux Livres
22 rue Jean XVIII – 09 64 25 30 11
**lagedeauxlivres@gmail.com**

## ANNEXE : 10 représentations artistiques sur le thème des « trois Grâces »

A

**Les trois Grâces**

**Musée du Louvre**

**Marbre. IIème siècle ap.JC**

B

**La vague ou les baigneuses**

**Camille CLAUDEL**

**1903. Onyx et bronze**

**Musée RODIN**

C

**Les trois Grâces**

**Robert DELAUNAY**

**1912**

**Peinture mythologique**

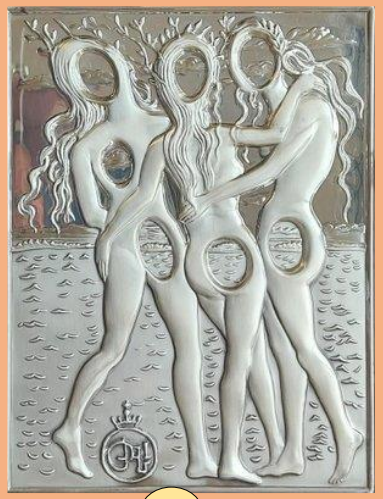

D

**Les trois Grâces**

**Salvador DALI**

**Bas-relief en argent. 1977**

E

**Vénus et les trois Grâces offrant des présents à une jeune fille**

**Fresque de Sandro BOTTICELLI**

**1483**

**Musée du Louvre**

F

Les trois Grâces

Claude GEAN

Acrylique. Huile sur bois. 2020

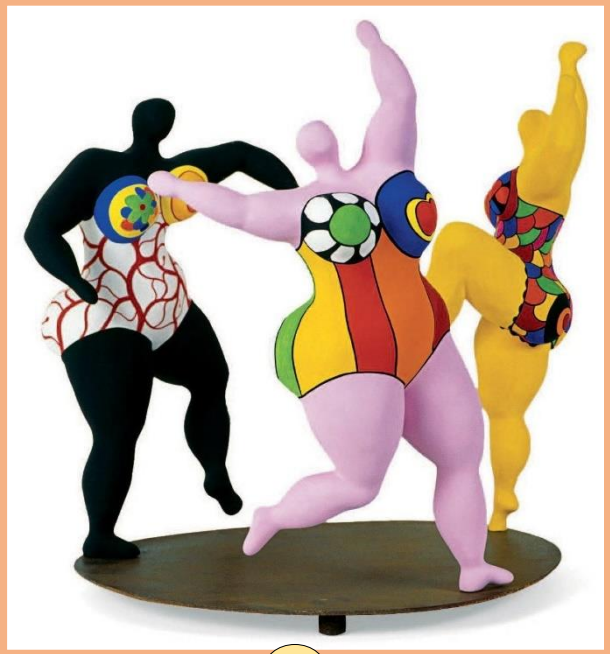

G

Les trois Grâces
Niki de SAINT PHALLE
1999
Résine polyester peinte sur une base acier rouillé
National Museum of Women in the Arts,
Washington

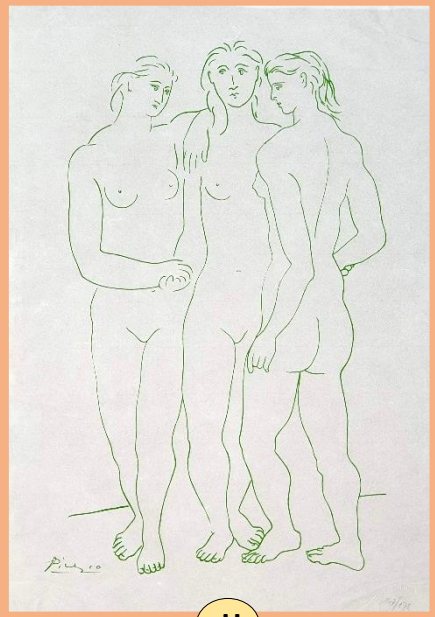

H

Les trois Grâces

Pablo PICASSO

Lithographie. 1962

I

Mosaïque des trois Grâces

Pompéi. 70 après J.C

Musée archéologique, Naples.

J

Les trois Grâces

Sophie VERGER

Bronze. 2011